



Asistent

Informacioni sistem za stomatološke ordinacije

asistent.2dsoft.com

ELEKTRONSKI MULTIMEDIJALNI KARTON

Svi podaci o pacijentu na jednom mestu



- Lični podaci
- Fotografija pacijenta
- Istorija radova i statusa
- RTG snimci
- Digitalne fotografije
- Intraoralni snimci
- Specijalistički nalazi i izveštaji
- Alergije i upozorenja
- Napomene
- Istorija dolazaka
- Karton konzervative i protetike
- Finansije pacijenta
- Podsetnik
- Rođendani
- Brzo pretraživanje kartoteke svih pacijenata

ZAKAZIVANJE

Grafički prikaz radnog vremena i termina

Podrška za proizvoljan broj stolica | Mogućnost zakazivanja duplih termina | Rad sa više doktora | Definisanje radnog vremena doktora | Evidencija praznika | Pretraga slobodnih i zauzetih termina | Nedeljni i dnevni pogled

SMS i Email OBAVEŠTAVANJE

Moderna komunikacija

Slanje čestitki, računa, snimaka, planova, ponuda, naloga za tehniku, edukativnog materijala | Kreiranje podsetnika za kontrole i zakazane intervencije | Obaveštavanje pacijenata o novostima i promocijama | Slanje velikog broja poruka odjednom | Odloženo automatsko slanje poruka

OBRADA SLIKA

Napredni alati za obradu digitalnih snimaka i fotografija

Poboljšavanje kvaliteta slike | Filteri | Pisanje i crtanje po slici | Alati za merenje | Inverzija (pozitiv-negativ) | Rotacija | Uvećavanje | Istorija izmena slike | Štampa dela snimka | Paralelna obrada većeg broja snimaka | Slanje slika elektronskom poštom

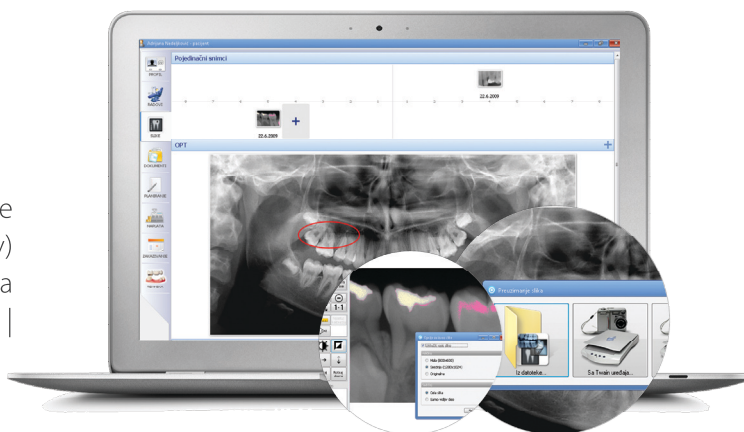

RADOVI I STATUSI

Grafička šema za evidenciju

Podržane sve vrste radova i statusa | Bogat predefinisani šifarnik dijagnoza | Dodavanje novih dijagnoza | Izbor boja i načina prikaza | Istorija svih radova i statusa | Podsetnik za pacijenta | Definisane cene | Različite cene za različit broj površina

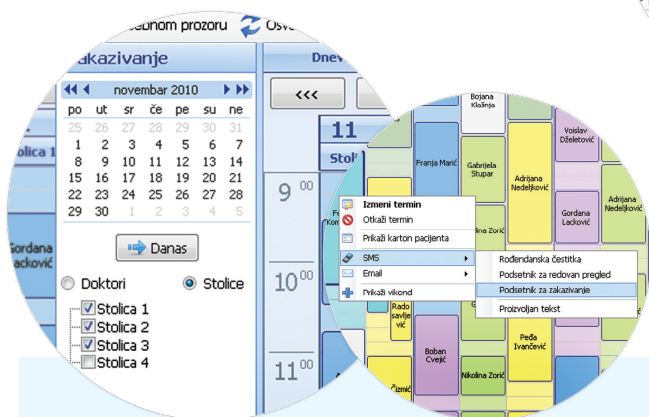
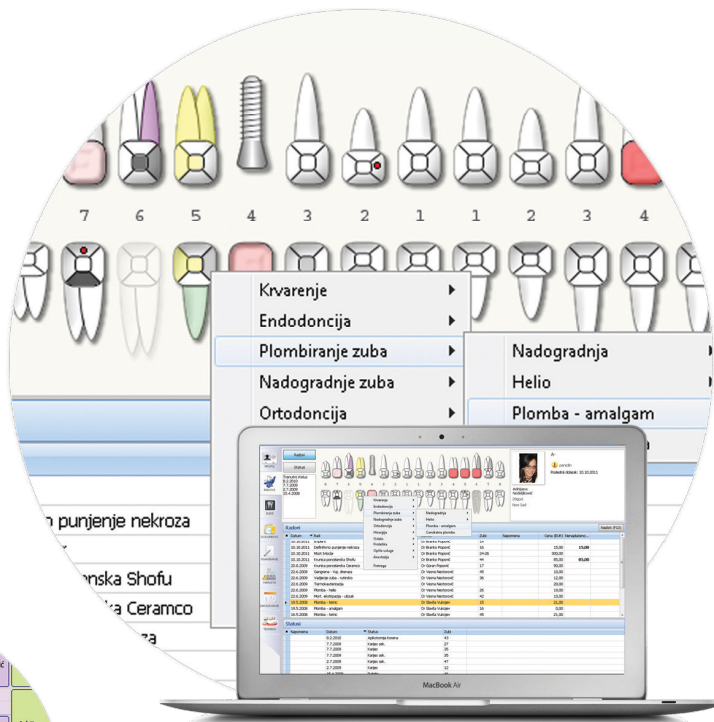

Zakazivanje - Grafički prikaz radnog vremena i termina

PODSETNIK I PLANER

Asistent vas podseća kada bi trebalo pozvati pacijenta radi kontrolnog pregleda ili nastavka terapije. Iako se podsetnici najčešće kreiraju za određene vrste pojedinačnih radova, moguće je kreirati i proizvoljne podsetnike (kontrola za šest meseci, otvaranje dečijeg kartona, otkazivanje svih termina u određenom periodu).

POVEZANOST SA DRUGIM SISTEMIMA

Neposredno nakon nastanka, digitalna slika napravljena pomoću postojećeg sistema (RTG, intraoralna kamera i slično) postaje dostupna u kartonu odgovarajućeg pacijenta. Na ovaj način, svi digitalni zapisi se snimaju na način na koji ste navikli, a informacije se pregledaju na jednom mestu.

ORDINACIJA

Na jednom mestu se kreiraju i pregledaju svi podaci vezani za poslovanje ordinacije: osoblje, radno vreme, pravilnici i obaveštenja, podešavanja sistema i izgled dokumenata koje izdaje ordinacija (sms i email šabloni, edukacije, čestitke, planovi radova, računi, izveštaji, fotografije).

PRIVILEGIJE U KORIŠĆENJU

Svaki korisnik programa dobija svoj nalog za pristup programu, a za korišćenje softvera se definiše sistem privilegija i prava pristupa informacijama. Na ovaj način, svaki korisnik programa (vlasnik, doktor, sestra) vidi samo odgovarajuće podatke čime se obezbeđuje privatnost, pouzdanost i zaštita podataka.

BRZO PRETRAŽIVANJE

Korisnički interfejs softvera je intuitivan i omogućava brz pristup informacijama. Specifični filteri, višestruko sortiranje kolona, izbor kolona koje se prikazuju, sugestije prilikom pretraživanja i predefinisani pregledi koji se često koriste su mehanizmi koji garantuju brzo pronalaženje željenih informacija i udoban rad.

EDUKACIJA I MOTIVACIJA PACIJENATA

Štampanje šablona sa korisnim informacijama za vaše pacijente. Osim predefinisanih dokumenata postoji i mogućnost pravljenja sopstvenih šablona.

PLATE DOKTORA

U zasebnom šifarniku definišu se procenti na osnovu kojih zaposleni doktori ostvaruju prihod prilikom rada u ordinaciji. Procenti mogu da se definišu za grupe radova, ali i pojedinačno za svaki rad. Na osnovu ovih informacija i izvršenih radova se kasnije utvrđuje učinak i precizan udeo u naplati i realizaciji pojedinačnog doktora.

KOMITENTI

Radi kompletnog uvida u finansijsko poslovanje kreira se i baza svih komitenata sa kojima ordinacija saraduje. Pre svega, prati se saradnja sa tehničarima kroz evidenciju radnih naloga i finansijskog stanja. Pored tehničara, Asistent podržava i vođenje evidencije o dobavljačima, majstorima, kolegama i ostalim spoljnim saradnicima.

IZVEŠTAJI

Asistent nudi mogućnost kreiranja raznovrsnih finansijskih izveštaja i statističkih analiza. Na osnovu dobijenih informacija mogu se lako uočiti trendovi u poslovanju ordinacije (periodi, pacijenti i radovi koji ostvaruju najveći promet i profit, usluge koje je potrebno dodatno popularizovati, učinak zaposlenih i slično).

FINANSIJE

Evidencija prihoda i rashoda je precizna. Omogućeni su raznovrsni načini naplate usluga ordinacije: gotovinom, karticama, čekovima, preko računa, preko osiguranja, sa stalnim ili jednokratnim popustima, a dozvoljena je i delimična i odložena naplata. Sa druge strane, mogu se voditi finansijska stanja tehničara, spoljnih saradnika, zaposlenih doktora kao i evidencija ostalih troškova.



Asistent



PROIZVOĐAČ

2D:Soft

2D Soft d.o.o.
Informacione tehnologije

NOVI SAD

Cara Dušana 7

Mobilni: 064 812 8110

www.2dsoft.com
asistent.2dsoft.com

www.facebook.com/Asistent4
www.twitter.com/AsistentIS

Napomena: Zadržavamo pravo na izmene sadržaja kao i karakteristika softvera opisanog u brošuri bez prethodne najave. Proizvođači uređaja prikazanih na slikama zadržavaju pravo na njihove izmene kao i dostupnost u ponudi. Nikakva prava ne mogu biti ostvarena iz sadržaja ovog materijala. Robne marke i logotipovi korišćeni u materijalu pripadaju njihovim vlasnicima.